



DFS Deutsche Flugsicherung

Betriebsbestimmung

für die Abwicklung von Segelflug im Wellensegelflugggebiet N-FGEB

Gültig ab: 05.03.2006
Gültig bis: auf weiteres
Aufgehoben wird: Betriebsbestimmung 02/ 05 vom 17.03.2005
DFS Niederlassung Süd München

1. Allgemeines

- 1.1 Diese Betriebsbestimmung regelt die Abwicklung von Segelflug im Wellensegelflugggebiet N-FGEB
- 1.2 Der Luftsportverband Bayern e.V. stellt sicher, dass alle Nutzer des Wellensegelflugggebietes mit dem Inhalt dieser Betriebsbestimmung vertraut sind.
- 1.3 Der Segelflug ist nach den Vorschriften der LuftVO und den entsprechenden Durchführungsbestimmungen (Luftfahrthandbuch der Bundesrepublik Deutschland) durchzuführen.
- 1.4 Änderungen dieser Betriebsbestimmung bedürfen der Schriftform.
- 1.5 Anlagen:
- Anlage 1: Änderungsnachweis
 - Anlage 2: Aktivierung/ Deaktivierung
 - Anlage 3: Verfahren
 - Anlage 4: Darstellung des Luftraums
 - Anlage 5: Anschriftenliste; Telefon- und Fax-Nummern; E-mail; Verteiler

München, den 04.01.06
i.V.

Karl-Heinz Gatz
DFS Deutsche Flugsicherung GmbH
Niederlassung Süd
Leiter Center Betrieb München

München, den 26.01.06
i.A.

Wolfgang Schwardtmann
DFS Deutsche Flugsicherung GmbH
Niederlassung Süd
COS

München, den 28.01.06
LUFTSPORT-VERBAND BAYERN e.V.
im Deutschen Aero Club e.V.

Prinzregentenstraße 120
81677 München
Telefon 0 89 / 45 50 32 -
Telefax 0 89 / 45 50 32 - 111

Herwart Meyer
Luftsportverband Bayern e.V.



Anlage 1: Änderungsnachweis

| Änderung vom | In Kraft ab | Seite | von | Inhalt der Änderung |
|---------------------|--------------------|--------------|------------|----------------------------|
| | | | | |
| | | | | |
| | | | | |
| | | | | |
| | | | | |
| | | | | |
| | | | | |
| | | | | |
| | | | | |
| | | | | |
| | | | | |



Anlage 2:

1. Aktivierung/ Deaktivierung

- 1.1.** Eine Aktivierung ist ganzjährig täglich zwischen Sonnenaufgang und Sonnenuntergang möglich.
- 1.2.** Die Flugleitung Zell- Haidberg beantragt spätestens 30 Minuten vor der geplanten Nutzung die Aktivierung des Wellensegelfluggebietes beim Supervisor der DFS Niederlassung Süd/ Center Betrieb München (Telefon: 089 9780 330).
- 1.3.** Die DFS Niederlassung Süd/ Center Betrieb München kann das Wellensegelfluggebiet jederzeit aus Verkehrsgründen deaktivieren.
- 1.5.** Nach dem Ausflug des letzten Luftfahrzeuges aus dem Gebiet deaktiviert die Flugleitung Zell- Haidberg den Luftraum beim Supervisor der DFS Niederlassung Süd/ Center Betrieb München.
- 1.6.** Die Flugleitung Zell- Haidberg stellt sicher, dass sie während des gesamten Zeitraums der Aktivierung unter der in der Anlage 5 angegebenen Telefonnummer erreichbar ist, um im Bedarfsfall die Aufhebung einer Aktivierung oder eine Änderung der freigegebenen Höhe entgegennehmen und diese den Luftfahrzeugführern umgehend übermitteln zu können.



Anlage 3:

1. Besondere Regelungen für das Wellensegelfluggebiet N-FGEB

- 1.1.** München Radar stellt für kontrollierte Flüge Abstände zum Wellensegelfluggebietes N-FGEB her. Verkehrsinformationen und Ausweichempfehlungen für die Segelflugzeuge untereinander werden nicht erteilt.
- 1.2.** Durch die Luftraumnutzer ist sichergestellt, dass die Navigation innerhalb des Gebietes nach den festgelegten Bodeneckpunkten, bzw. Navigation mittels GPS jederzeit möglich ist.
- 1.3.** Ein Verlassen des Wellensegelfluggebiet N-FGEB zur Seite ist nicht zulässig. Ein/ Ausflüge sind ausschließlich von/ nach unten erlaubt.
- 1.4.** Die Nutzer des Wellensegelfluggebietes N-FGEB haben Hörbereitschaft auf den Frequenzen des Sonderlandeplatzes Zell- Haidberg zu halten. Die Flugleitung Zell- Haidberg stellt sicher, dass bei einer Änderung der Freigebehöhe die Luftfahrzeuge umgehend auf eine angewiesene Höhe sinken. Bei einer Deaktivierung ist das Gebiet innerhalb von 30 Minuten nach unten zu verlassen.



Anlage 4:

1. Luftraumbeschreibung

1.1 Laterale Begrenzung.

Das Gebiet wird durch die folgenden Eckkoordinaten begrenzt.

| | | |
|------------------------|------------------------|------------------------|
| 50 14 00 N 011 27 00 E | 50 11 00 N 011 50 00 E | 50 01 00 N 011 55 00 E |
| 50 00 00 N 011 49 00 E | 50 04 00 N 011 34 00 E | 50 14 00 N 011 27 00 E |

1.2. Vertikale Begrenzung

FL 095- FL 160

1.3. Karte

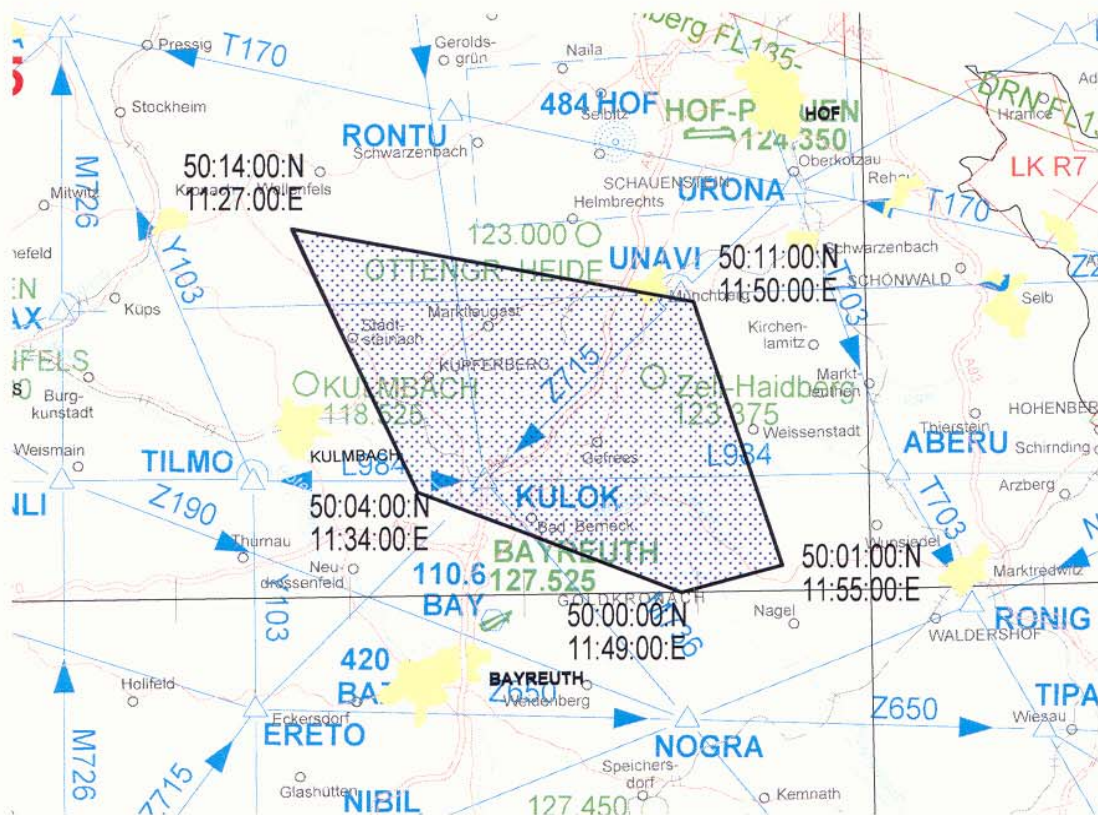



Anlage 5:

| Anschriften | Telefonnummern | Fax-Nummern, E-Mail |
|---|------------------------------|---|
| DFS Deutsche Flugsicherung GmbH Center Betrieb München Niederlassung Süd Postfach 24 12 52 85334 München- Flughafen | 089 9780 308 Betriebsbüro | 089 9780 396 E-mail: bnl.muenchen@dfs.de |
| DFS Deutsche Flugsicherung GmbH Center Betrieb München Niederlassung Süd | 089 9780 330 Supervisor | 089 970 1419 Supervisor E-mail: wl.fvk.muenchen@dfs.de |
| Luftsportverband Bayern e.V Prinzregentenstraße 120 81677 München | 089 45503216 | 089 45503256 E-mail: Mayer@lvbayern.de e |
| Flugleitung Zell- Haidberg | 09257 485 | |